



Se expanden autopistas digitales para comunidades de Colón y Coclé

Fecha de publicación: 20 de enero del 2021



- La expansión de cobertura permitirá tener mejor cobertura y experiencia digital a Villa del Carmen, Cerro Narices y Volteadero, corregimientos de Llano Grande y Norte en Coclé y San José del General en Colón.
- La inversión total fue de \$600 mil y se realizó de manera conjunta entre Tigo Panamá y Cobre Panamá.

- La expansión de cobertura permitirá a comunidades cercanas en las zonas de Villa del Carmen, Cerro Narices y Cerro Volteadero, en los corregimientos de Llano Grande y Llano Norte en Coclé y San José del General en Colón, tener una mejor cobertura y experiencia digital.
- La inversión total fue de \$600 mil y se realizó de manera conjunta entre Tigo Panamá y Cobre Panamá.

Panamá, 20 de Enero de 2021 – Durante muchos años las comunidades rurales de Colón y Coclé, vecinas a la mina de Cobre Panamá, no contaban con electricidad, carreteras ni señal de telefonía celular. Hoy la realidad se muestra diferente. En tiempos donde la virtualidad ha cobrado gran importancia para la población, Tigo y Cobre Panamá encendieron una antena en la comunidad de Coclesito para llevar cobertura móvil LTE a las comunidades cercanas a la zona minera como Molejón, Cascajal y El Acha.

“Yo soy de esta comunidad, nací aquí, y toda mi vida hemos estado sin señal. No teníamos tecnología, era como si no existíamos”, comentó Damaris Hernández, empresaria y moradora de Coclesito. Por su parte, Isidora Mora, educadora de la zona, afirmó: “uno se siente como sí ya estuviéramos en la ciudad, la conexión se ve todo bien. Nos sentimos muy agradecidos con todos los que han hecho esto posible”.

Este proyecto ha sido desarrollado exitosamente gracias a una alianza empresarial entre Tigo Panamá y Cobre Panamá que viene desarrollándose desde hace unos 8 años con el objetivo de crear valor en la comunidad, aportar a su desarrollo social y económico.

“Nos sentimos orgullosos de seguir conectando a los panameños, realizando proyectos que impacten positivamente en sus vidas cotidianas y permitan a las comunidades realizar actividades comerciales que favorezcan su crecimiento y desarrollo. Esta operación beneficiará de forma directa a unos 4,000 pobladores”, sostuvo Aquiles Ow Young, Director de Negocios Corporativos de Tigo Panamá.

Contribuir con tecnología de última generación al desarrollo del sector empresarial y comercial del país, es uno de los principales objetivos de Tigo Panamá, empresa líder de telecomunicaciones en la región. Con la puesta en servicio de estas nuevas coberturas, se evidencia el compromiso de la empresa de construir autopistas digitales que conecten a las personas, mejoren sus vidas y apoyen el desarrollo de sus comunidades.

La fase de expansión del Norte de Coclé conlleva una inversión de más de \$600,000 dólares e inicia con los puntos de Cerro Narices, Cerro Volteadero y MSA. Próximamente, la cobertura será expandida, agregando las comunidades de Llano Grande y Piedras Gordas.

“Cobre Panamá, como uno de los clientes corporativos más importante de Tigo, solicitó a la empresa la conectividad para dos nuevas antenas ubicadas al norte de Coclé. Esta interconexión se suma a la serie de infraestructuras sociales instaladas por la mina Cobre Panamá sin las cuales, hoy en día, no sería posible esta interconexión: carretera pavimentada de 38km inaugurada en el año 2015, electrificación rural que desde el 2017 llega directamente a los hogares cercanos a la mina, y dos antenas de telecomunicaciones instaladas previamente en 2016 en Villa del Carmen y Punta Rincón”, agregó Miguel Jaén, Gerente de Desarrollo Comunitario de Cobre Panamá.

Para lograr esta conexión la mina Cobre Panamá hizo una inversión de más de \$300 mil para construir las torres de comunicación, energizarlas y dotarlas de servicios de fibra óptica. Este esfuerzo, forma parte de los \$62 millones de inversión social de la mina Cobre Panamá y es un apoyo importante para que los profesores y alumnos de 26 escuelas de la región puedan retomar sus clases de manera virtual.

El desarrollo exitoso de este proyecto es parte del ambicioso plan de expansión de red de Tigo Panamá para la mejora de la experiencia digital de todos los panameños. El compromiso de la empresa por mantener y continuar con inversión financiera que resulte en mejoras tecnológicas que impacten positivamente a todos los entornos de estas comunidades sigue latente.



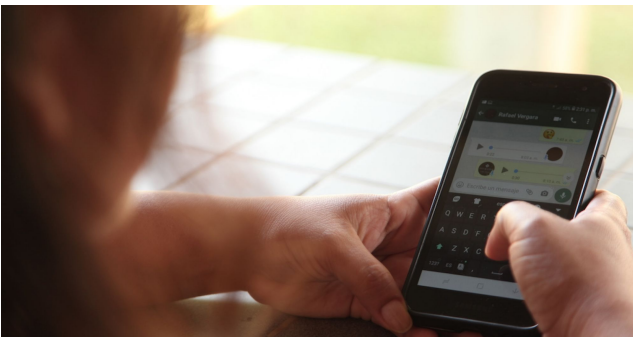

<http://cobrepanama.com/noticias>